

Kurzübersicht CT700

Zahlung mit EC-Karte/Kreditkarte	Warengruppen																														
<ul style="list-style-type: none"> Betrag der ersten Warengruppe eingeben und mit [B]-Taste bestätigen Warengruppe (Zahl) eingeben oder mit den Tasten [F2] und [F3] auswählen Menge eingeben und mit [B]-Taste bestätigen Betrag der zweiten Warengruppe eingeben, wenn keine weitere Warengruppe dann mit [B]-Taste bestätigen Anzahl der Warengruppen und Gesamtbetrag wird angezeigt mit [B]-Taste bestätigen Karte einstecken Kunde muss bei eventueller Aufforderung den Kilometerstand eingeben und mit [B]-Taste bestätigen Kunde kann nun bei Aufforderung die PIN eingeben und mit [B]-Taste bestätigen Händlerbeleg wird gedruckt Karte herausziehen mit [B]-Taste den Kundenbeleg anfordern 	<table style="width: 100%; border-collapse: collapse;"> <tr> <td style="width: 50%; padding: 2px;">01 Super Plus bf</td> <td style="width: 50%; padding: 2px;">16 Süßigkeiten</td> </tr> <tr> <td style="padding: 2px;">02 Super</td> <td style="padding: 2px;">17 MWSt voll</td> </tr> <tr> <td style="padding: 2px;">03 Diesel</td> <td style="padding: 2px;">18 MWSt halb</td> </tr> <tr> <td style="padding: 2px;">04 Mix</td> <td style="padding: 2px;">19 Wagenpflege</td> </tr> <tr> <td style="padding: 2px;">05 Autogas</td> <td style="padding: 2px;">20 Obenwäsche</td> </tr> <tr> <td style="padding: 2px;">06 Motoröl 1</td> <td style="padding: 2px;">21 Dienstleistung</td> </tr> <tr> <td style="padding: 2px;">07 Motoröl 2</td> <td style="padding: 2px;">22 Prüfdienst</td> </tr> <tr> <td style="padding: 2px;">08 Getriebeöl</td> <td style="padding: 2px;">23 Mopedbenzin</td> </tr> <tr> <td style="padding: 2px;">09 Reifen</td> <td style="padding: 2px;">24 Benzin blf</td> </tr> <tr> <td style="padding: 2px;">10 Batterien</td> <td style="padding: 2px;">25 Super blf</td> </tr> <tr> <td style="padding: 2px;">11 Zubehör</td> <td style="padding: 2px;">26 Diesel 2</td> </tr> <tr> <td style="padding: 2px;">12 Ersatzteile</td> <td style="padding: 2px;">27 Biodiesel</td> </tr> <tr> <td style="padding: 2px;">13 Getränke</td> <td style="padding: 2px;">28 Pflanzenöl</td> </tr> <tr> <td style="padding: 2px;">14 Tabakwaren</td> <td style="padding: 2px;">29 AdBlue</td> </tr> <tr> <td style="padding: 2px;">15 Karten</td> <td style="padding: 2px;">30 Heizöl</td> </tr> </table>	01 Super Plus bf	16 Süßigkeiten	02 Super	17 MWSt voll	03 Diesel	18 MWSt halb	04 Mix	19 Wagenpflege	05 Autogas	20 Obenwäsche	06 Motoröl 1	21 Dienstleistung	07 Motoröl 2	22 Prüfdienst	08 Getriebeöl	23 Mopedbenzin	09 Reifen	24 Benzin blf	10 Batterien	25 Super blf	11 Zubehör	26 Diesel 2	12 Ersatzteile	27 Biodiesel	13 Getränke	28 Pflanzenöl	14 Tabakwaren	29 AdBlue	15 Karten	30 Heizöl
01 Super Plus bf	16 Süßigkeiten																														
02 Super	17 MWSt voll																														
03 Diesel	18 MWSt halb																														
04 Mix	19 Wagenpflege																														
05 Autogas	20 Obenwäsche																														
06 Motoröl 1	21 Dienstleistung																														
07 Motoröl 2	22 Prüfdienst																														
08 Getriebeöl	23 Mopedbenzin																														
09 Reifen	24 Benzin blf																														
10 Batterien	25 Super blf																														
11 Zubehör	26 Diesel 2																														
12 Ersatzteile	27 Biodiesel																														
13 Getränke	28 Pflanzenöl																														
14 Tabakwaren	29 AdBlue																														
15 Karten	30 Heizöl																														
Manuelle Kreditkartenzahlung	Gutschrift Kreditkarte																														
<ul style="list-style-type: none"> Zahlung wie zuvor starten bei Anzeige *Karte einstecken* die [K]-Taste drücken und mit [B]-Taste bestätigen Kartennummer eingeben und mit [B]-Taste bestätigen Verfalls-Datum (MM/JJ) eingeben und mit [B]-Taste bestätigen Händlerbeleg wird gedruckt mit [B]-Taste den Kundenbeleg anfordern Bitte Kreditkartenbeleg unterschreiben lassen und Unterschrift prüfen 	<ul style="list-style-type: none"> 2 x [B]-Taste drücken 2 x [F3]-Taste drücken und mit [B]-Taste bestätigen Betrag eingeben und mit [B]-Taste bestätigen Kreditkarte einstecken Kreditkarte herausziehen Betrag mit [B]-Taste bestätigen Händlerbeleg wird gedruckt mit [B]-Taste den Kundenbeleg anfordern 																														
Kassenschnitt (Tagesabschluss mit Übertragung der Buchungen)	Belegkopie erstellen (der letzte Bezahlvorgang)																														
<ul style="list-style-type: none"> [F1]-Taste drücken Kassenschnittsbeleg wird gedruckt 	<ul style="list-style-type: none"> [F3]-Taste drücken Belegkopie wird gedruckt 																														

Kreditkartenzahlung mit Genehmigungsnummer	Stornierung von Kartenzahlungen (ist bis nächsten Kassenschnitt möglich)
<ul style="list-style-type: none"> • [B]-Taste 2 x drücken • [F3]-Taste drücken und mit [B]-Taste bestätigen • Betrag eingeben und mit [B]-Taste bestätigen • Kreditkarte einstecken • Kreditkarte herausziehen • GenehmigungsNR. eingeben und mit [B]-Taste bestätigen • Händlerbeleg wird gedruckt • Bitte Händlerbeleg unterschreiben lassen und Unterschrift prüfen • mit [B]-Taste den Kundenbeleg anfordern 	<ul style="list-style-type: none"> • [B]-Taste drücken • [F3]-Taste drücken und mit [B]-Taste bestätigen • Vorgangsnnummer eingeben und mit [B]-Taste bestätigen • Karte einstecken • <u>Bei EC-cash und EC-Chip:</u> Kunde kann nun die PIN eingeben und mit [B]-Taste bestätigen • Händlerbeleg wird gedruckt • Karte herausziehen • mit [B]-Taste den Kundenbeleg anfordern
Kassenbericht (Auflistung von Buchungen)	Erweiterte Diagnose (Verbindungstest)
<ul style="list-style-type: none"> • [B]-Taste drücken • [F3]-Taste 3 x drücken und mit [B]-Taste bestätigen • [F3]-Taste 2 x drücken und mit [B]-Taste bestätigen • Kassenbericht wird gedruckt 	<ul style="list-style-type: none"> • [B]-Taste drücken • [F3]-Taste 5 x drücken und mit [B]-Taste bestätigen • [F3]-Taste drücken und mit [B]-Taste bestätigen • Diagnosebeleg wird gedruckt

28.04.2009

Papierrolle wechseln:

- Die Abdeckklappe der Belegrolle durch leichten Druck auf die Lasche öffnen
- Die Achse der verbrauchten Belegrolle entfernen
- Das aufgeklebte Papierende der Belegrolle ca. 15cm abziehen und wie im Bild die Belegrolle einlegen
- Die Abdeckklappe der Belegrolle wieder schließen und das Papierende an der Abrisskante Abreißen

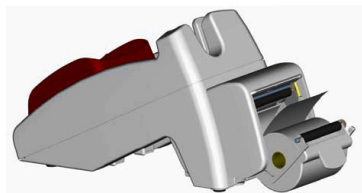
**Karte einstecken:**

- Karte mit Chip nach vorne-unten und Magnetstreifen hinten-links einstecken wird auch im Display angezeigt

